2025.7
No 82
「ふれあい西区」は共同募金の配分金を活用しています。

西区社協だより ふれあい西区

発　行：社会福祉法人
大阪市西区社会福祉協議会
大阪市西区新町4丁目5番14号
西区役所合同庁舎6階
TEL：06-6539-8075
FAX：06-6539-8073
HP　：https://nishi-fukushi.or.jp/
HP　Instagram　OSAKANISHIKUSHAKYO

令和6年度 西区社会福祉講演会

こどもたちの笑顔を増やそう

2月15日（土）区民センターホールでは、こどもたちが自分の意見を堂々と発表し、大人たちが感心したり、うなずいたりしながら聞き入る姿がありました。

事前に小中学生から意見を募集したところ、約200件集まり、その中から「宿題が多すぎるねん」「なんで自然を減らすねん」など“なんでやねん！”の意見、「歩きタバコがない町」「大阪のまちでの星空観察」「商店街で世代間交流」など“こんな西区になったらいいな”の意見を、14名が発表してくれました。

発表にあたり、こどもたちが通う小中学校、トーキングプランナーHAPPY VOICE坪内美樹氏のご協力のもと事前に練習し、当日は四天王寺大学准教授吉田祐一郎氏と一般社団法人こもれび代表理事水流添綾氏のコーディネートで開催しました。

発表したこどもからは「これからももっと素晴らしい西区になってほしい。そしてぼくたちこどもたちが、がんばりたいと思った。」「こんな西区になったらいいなとずっと思っていたことが、いろんな人の前で発表できてよかった。」「私たちの意見に耳を傾けてくださる大人たちがたくさんいて嬉しかったです」との感想がありました。

区社協はこれからも、こどもが意見を表明できる場、大人がこどもの意見を聞く場を設け、さまざまな人の意見からよりよいまちづくりを、ともに考えていきます。

SDGsの問題に取り組もう！

学校プールのシャワー冷たいねん！

クーラーない教室、暑いねん！

思いっきり体を動かして遊べる場所がほしい！

すべての階段をエスカレーターに！

こどもたちの笑顔を増やそう

こどもの意見を募集

今年度も募集します！皆さんの思いを聞かせてください！

募集期間　令和7年 7月1日（火）～8月29日（金）

テーマ　次の①②どちらかについて400字以内で意見を書いてください。
①あなたが「なんでやねん！」と思うこと
②あなたが「こんな西区になったらいいな」と思うこと

発表　提出いただいた意見は、令和8年2月7日（土）開催予定の「西区こどもの意見発表会」で発表または掲出等します

応募資格　西区内在住・在学の小学校４年生～中学３年生
応募方法や注意事項については、西区社会福祉協議会ホームページでご確認ください

企業と地域の架け橋 Vol.13

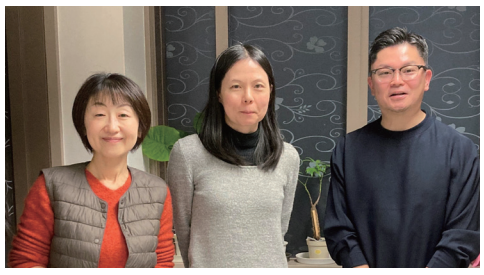

左から（一社）こもれび 水流添さん、
（株）Tsukishima Translation のみなさん

株式会社 Tsukishima Translation

大阪市西区南堀江 1-25-12　RE-015-402

株式会社Tsukishima Translationは機械・制御、電気・電子、化学分野等、主に特許明細書翻訳を手がける企業向け翻訳会社です。企業の知的財産、法務部門で必要とされる文書の翻訳サービスを提供しており、「メンバー全員でよい仕事を。お客様、パートナーとのつながりを大切に。」が基本方針です。

「こどものための活動を、継続的に実施されているところが近隣にあれば、その活動を応援したい」とのお申し出をいただき、堀江地域で「ひとりぼっちをつくらない」を理念にこどもの支援活動を続けている一般社団法人こもれびさんをご紹介しました。こもれびさんの活動のひとつである子ども食堂を見学し、運営スタッフやこどもたちとも話され、株式会社Tsukishima Translationさんから、継続的にご寄付をいただけることが決まりました。

毎月、面談を兼ねて社員の方が数名ずつ活動の様子を見学に行かれ、こどもの支援活動に対する理解を深めながら、寄付以外での貢献も模索しているそうです。

株式会社 Tsukishima Translation から ひとこと

以前より堀江地域のこども達に何かできないか考えておりました。西区社会福祉協議会様を通じて一般社団法人こもれびさんをご紹介いただき、想定より早く本プロジェクトが実現しました。改めて感謝申し上げます。微力ながら、今後も継続的なご支援ができる会社でありたいと思います。

区社協より

西区では、さまざまな団体がこどもの支援活動を行っています。今後も、こどもの支援に限らず、区内の企業と地域や福祉活動の架け橋になれるよう取り組みをすすめていきます。

クリスマスプレゼントを募集しています

小学生向け 30名分

詳しくは西区社会福祉協議会までお問い合わせください。

キッズボランティア養成講座

ボランティア体験を通して気軽にボランティア活動を始めてみませんか？
興味のあるプログラムに参加いただけます。

「認知症（にんちしょう）」って知っていますか？どんなことが不安？どんなお手伝いができるかな？・・・クイズや紙しばい、工作などで楽しみながら認知症について学びます。

西区子ども・子育てプラザの「つどいの広場」で子ども達やお母さんと一緒に遊ぼう！

本田公園を自分たちで作ったおそうじ刀を使ってきれいにしよう！

認知症キッズサポーター養成講座

令和7年8月22日（金）
午後2時～3時
定員：6名
場所：西区子ども・子育てプラザ（本田3-7-2）
講師：西区キャラバン・メイト

つどいの広場で保育士体験

令和7年9月6日（土）
午後1時30分～2時30分
定員：15名
場所：西区子ども・子育てプラザ（本田3-7-2）
講師：子ども・子育てプラザ職員

おそうじ刀で清掃ボランティア

令和7年9月20日（土）
午前10時～11時
定員：15名
場所：本田公園（本田3-7-17）
講師：一般社団法人嗚呼A-yan!!
日本をアートで盛り上げる団
雨天時は9/27（土）に順延

対象者：西区で活動できる人、小学生以上　保護者同伴（兄弟連れの参加も可）

申込期間：令和7年7月1日（火）～8月21日（木）午後5時まで（先着順）※各回とも申込期間は同じです。

申込み・問い合わせ先：西区社会福祉協議会　**TEL**：06-6539-8075

費用無料

子ども・子育てプラザ

子ども・子育てプラザでは、乳幼児と保護者、小中高生が気軽に集える遊び場を開放しています。また、運動教室や絵本の読み聞かせ、季節の工作、親子で参加できるイベントや地域会館での出前講座などを実施しています。ぜひ、遊びにきてください♪

※7月21日から8月31日までの月曜日、祝日は「日曜日」のご利用時間で開館しています

乳幼児親子対象　つどいの広場

1階 軽運動室

●火曜日～土曜日
①午前9時30分～正午
②午後0時30分～午後3時まで

2階 キッズルーム

●火曜日～土曜日　午前10時～午後5時
●日曜日　午前10時～午後3時

2階 ランチルーム

●火曜日～土曜日　午前11時～午後2時

小・中・高校生対象

1階 軽運動室

●火曜日～土曜日　小 午後3時30分～午後5時
●日曜日　小 中 高 ①午前10時30分～正午
小 ②午後1時～午後4時30分

2階 談話室

●火曜日～金曜日　小 中 高 午後1時～午後5時
●土曜日・日曜日　小 中 高 ①午前10時～正午
小 中 高 ②午後1時～午後5時

※夏休みなど長期休み中は火～金曜日の午前中もご利用できます。

大阪市ファミリー・サポート・センター事業
※会員同士の相互援助で子育てを支え合う〔有償〕のボランティア事業です。
※ 詳しくはファミリー・サポート・センター西支部まで　TEL06-6582-9545(要予約)

講演内容・申込みはこちら

問合わせ先:西区子ども・子育てプラザ　本田3-7-2(休館日:毎週月曜日、祝日)
TEL:06-6582-9553　**FAX:**06-6582-9554

西区コミュニティ育成事業からのお知らせ

西区に愛着・郷土愛を感じていただく魅力的なイベントを目指し、
地域振興会、西区青少年５団体、各地域団体、ボランティアの皆さんと連携・協働を図りながら
コミュニティをひろげるよう今年度も推進してまいります。

ボランティアも募集しています。

令和７年度「西区コミュニティ育成事業」イベント予定

※詳しくは西区社協のホームページ、西区広報紙「かぜ」、ポスターなどでお知らせいたします。

1 科学のふしぎ発見！

令和7年10月4日(土)
午後2時～3時
対象:幼児と児童とその保護者
定員:親子60組
場所:ハウスビルシステム西区民センター １階ホール

参加者募集
9/8(月)
午前9:30~
申込受付開始予定

2 西区民まつり「文化と健康のつどい」

令和7年11月2日(日)　午前9時30分～午後3時

場所:ハウスビルシステム西区民センター、堀江中学校、中央図書館、公文書館、土佐公園とその周辺

子どもたちが楽しめるアトラクションから幅広い世代を対象とした健康体操の実施、模擬店出店と測定・相談ができる健康コーナーなど、誰もが楽しめる西区最大のイベントとして開催します。

募集
○ステージ発表○
○活動PRブース○
申込締切
7/31(木)

募集要項は社協ホームページからダウンロードできます。社協窓口にも設置しています。

3 西区民たこあげ大会

令和8年1月18日(日)
午前10時～午後1時
場所:松島野球場

たこの販売、たこづくりコーナーなど予定しています。その他、楽しい催し検討中です。

令和６年度

令和6年4月1日～令和7年3月31日

賛助会員

令和6年度は地域の方々の協力のもと、個人会員962件で会費は1,380,000円、法人・団体会員87件で会費は950,000円、合計2,330,000円のご協力がありました。多くの区民の皆さま並びに法人・団体のご入会をいただき、心よりお礼申しあげます。

西区社会福祉協議会はお寄せいただいた会費、寄付金、共同募金配分金、介護保険事業収入、受託金収入などにより運営し、各事業を展開しています。今後とも地域福祉活動の充実と発展のため、あたたかいご支援と一層のご協力をお願いします。

賛助会員 ご加入のお願い～ご協力お願いいたします～

西区社会福祉協議会では、より充実した福祉活動を推進していくため、賛助会員を募集しております。いただいた会費は、

- ●西区社会福祉講演会事業
- ●地域福祉見守り活動応援事業
- ●金婚夫婦お祝い会事業
- ●広報紙の発行
- ●福祉教育・福祉機器貸出事業・各種団体への助成

などに使用させていただいています。

賛助会費（年額） ＊口数に制限はございません。

個人	1口 1,000円	団体・法人	1口 10,000円

申込み…各地域役員または西区社会福祉協議会（TEL：06-6539-8075）

個人会員

西船場

荒川 章子　徐　秀生
荒川 雄毅　杉浦 照代
池田 冨美恵　大同 保司
池田 正樹　竹内 康浩
岩井 京子　伊達 由江
植田 公子　田中 壽子
上原 あゆみ　寺下 克美
大川 政公　鳥飼　章
大窪 綾子　鳥飼 国雄
大西 由美子　鳥飼 民子
大野 公子　中西 一男
奥村　葵　中西 喜代子
織田　勝　中西 幸雄
織田 美惠子　中野 正一
笠井 健三　中村　忍
笠井 千代　中村 淳子
桂　苗美　西田 憲一
桂　芳隆　西田 朋子
桂　孝次郎　橋本 好子
金房　徹　藤井 敏子
柄須賀 起世子　藤井 道男
柄須賀 武　伏見 祐子
北村 恭司　前出 明弘
兒玉 桂子　水谷 喜代子
小西 臣子　山内　勉
小林 加奈子　山内 竹代
小林 智惠子　山口 節子
小林 基之　山﨑 完治
阪井 明子　山﨑 秀子
酒井 雅子　山中 明照
酒井 泰治　山中 朋子
﨑岡 敏子　山本 和子
柴原 京子　山本 京子
志水 一夫　山本 博行
志水 千佳　米田 丈雄
志水 裕子　米田 弘子
徐　大一　追分 庄太郎

江戸堀

葵　秀子　小早川 伸
赤嶺 晴久　西藤 孝志
秋山　恵　坂本 啓子
浅田 軍治　坂本 健郎
在本 裕子　佐々木 眞澄
天野 瑠美子　佐野 秀夫
石川 久留美　鹿内 竣一
石川 秀樹　島津 昌史
石川 睦生　白尾谷 厚
泉　卓志　神野 妙子
市川 佳子　神野 直美
伊藤 邦敏　周防 徳衛
犬伏 猛人　杉田 行雄
岩切 章一　関戸 秀子
岩佐 光興　大住　健
上村 淳子　高橋 延明
宇髙 良英　武田 智津枝
大江 由美子　田島 智美
大崎 良夫　夛田 たつみ
大澤 コウ　谷垣 剛基
大澤 公二　谷本 達也
大塚 素織　谷山 義松
大橋 秀行　津﨑 扶巳子
大藪 博史　津野 由美
岡本 三千代　津村 美千子
岡本 美智子　東條 秀樹
奥田 雍子　友永 陽子
奥野 豊太郎　鳥居 民雄
奥野 晴三　永池 美千代
奥野 ますみ　中川 和子
織田 喜子　中島 當記
小野 知子　中谷　豊
尾松 正章　中西 純代
加藤 広之　中西 良平
楞川 義郎　永野 健治
金園 寿美子　長野 良子
刈屋 恵子　西川 尚明
北澤 正俊　西田　徹
北澤 美津子　西村 輝和
小泉　進　西村 佳子
越谷 由美子　西本 正明
小島 栄子　野中 成郎
野中 誠孝　三浦 敬子
長谷川 秀次　三宅 孫一
服部 明恵　宮本 美江
原田 辰雄　向出 隆雄
板東 雅人　森田 吉彦
広田 桂子　八木 明美
藤井　眞　八木 敬蔵
藤井 喜久江　山内　勉
藤井 邦夫　山住 智則
藤井 啓子　山住 佳子
藤井 重美　山中 弘子
藤井 六郎　横山 富美雄
藤原 幸司　横山 智子
藤森 裕子　吉田 一郎
本田 勝美　吉田 光子
牧野 嘉憲　吉田 安雄
松月 美佐子　米代 憲雄
松本 惠子　若山 静子
松本 健二　渡邉 サナエ
松本 又吉　匿名希望 2名

靭

井出 光一　竹川 まゆみ
北村 直美　冨山 英世
北村 文男　福田　誠
後藤 昌弘　藤井 エミ子
小浜　操　道上 武男
佐藤　功　山下 節子
鈴木　誠　山下 正武
鈴木 貴之　山本　学
鈴木 穂乃香　山本 美樹
鈴木 佑子　吉本 エマ
鈴木 良介　匿名希望 1名

明治

阿戸 順子　魚矢 章博
石田 泰輔　岡村 久子
石田 雅子　荻田 真一
今西 秀幸　奥川 義尚
今西 有里子　奥成 和輝雄
井吉 折江　小野 和子
井吉 義郎　小野 哲男
岩﨑 和弘　小野 雄二郎
印藤 章子　鍵山 道隆
梶　正和　早川 勝彦
川口 由紀子　原田 慶子
神田 正嗣　原田 武紀
喜多 政子　原田 博司
黒田 鷹子　原田 真弓
けま甚　平谷 貴代美
小山 東輔　広瀬 充宏
笹倉 和忠　福島 圭一
高岸 陽治　藤田 和子
瀧　浩次　藤本 昌子
田中 章子　藤原 まさ美
丹後 一二美　船引 邦子
津和田 淳　前川 セイ子
土井 得次　前川 雅代
土肥 正芳　前田 墾男
中川 英一　麻殖生 光弘
中嶋 宏枝　松浦　章
長瀬 加代子　松崎　隆
西野 昌克　松崎 菜枝
西山 宏二　南　隆夫
丹羽　操　宮部 晄太郎(故)
丹羽 昌次　宮部 久子(故)
丹羽 昌一　森口　勉
野々村 好子　門田 圭介
袴　成光　吉田 淳三郎
橋本 純子　吉田 登志子
橋本 俊哉　匿名希望 1名

広教

朝井 雄二　新藤 百合子
浅野 潤子　須原 悦子
浅野 武彦　須原 正好
稲葉 由紀子　寺下 彌之助
今井 紀代子　戸田 直佑
岩井　湛　長澤 礼子
岩井 孝子　中野 洋子
岩朝 成子　仲村 あい子
大澤 順子　浜田　満
加藤　仁　前田 昭子
金崎 弘江　三橋 康枝
小泉 貴世子　宮本 政明
河野 憲二　吉岡 キヨ子
坂本　敏　匿名希望 2名

西六

犬伏 千鶴　瀬戸 美代子
入江 佐由美　髙木 秀芳
岩永　保　田中 洋二
上田 英三郎　田深 欣寛
小池 幸一　津田　裕
大谷　眞　中井 智鶴子
春日井 志津子　野田 順彦
川松 勝己　福田 サチ子
北井　寛　松江　徹
白川 都史子　屋敷　勝
杉田 英子　匿名希望 3名

堀江

秋田 光代　亀沖 セツエ
浅井 久美子　萱野 和成
浅井 達也　川口 里司
浅井 美惠子　川村 龍彦
阿部 民枝　岸本 恵美子
阿部 信行　岸本 康嗣
飯田 和秀　木谷 正明
飯田 良太郎　喜多村 弘
池山 誠一　喜多村 操
石村 隆司　木元 篤子
出雲 智枝子　小池 一惠
井上 健一　小池 藤吉
井上 秀昭　小池 俊雄
岩波 充子　小羽根 広昌
岩見 信子　澤 千佳惠
岩見 光雄　澤井 俊行
植田 誠四朗　繁　隆喜
植田 幸子　柴田 耕造
姥迫 博見　清水　林
太田 明美　清水 義子
大林 成嘉　仁部 隆史
岡本 春子　菅野 道夫
岡本 正志　鈴木　昇
小野 ますみ　髙尾 加津子
小野 義憲　辻　陽一
尾上　愛　寺井 正治
加藤 亜子　豊岡 俊治
金谷 智彦　長田 慶三
加納 安宏　名方 庸二
中辻　隆　前田 孝吉
中辻 郁子　前田 しのぶ
中村 貫治　前田 和氣子
鍋島 邦子　増村　孝
西 喜代子　松尾 栄子
西田 康幸　松本 勝也
西村　卓　松本 良子
西村 孝子　溝渕 トモエ
程景 秋雄　三輪 敦子
橋上　浩　森　一
橋本 星子　森口 佳子
幅田 芳子　森本 和夫
林 公一郎　森本 不二子
姫田　篤　門口 迪子
廣井 孝光　籔田 晃博
藤木 俊之　山田 隆子
藤原 守成　山名 道子
細川 清史　匿名希望 4名

高台

阿部 祐三　小林 惇三
池田 正夫　小林 武司
伊敷 紀巳雄　坂本 静代
石村 義一郎　汐見木材㈱
磯川 美佐子　嶋津 俊則
稲垣 佐起子　庄司　茂
犬伏 康二　杉原計器㈱
岩本 達則　杉本　浩
江原 雄二　杉本 義行
太田 知子　髙野 晃幸
奥村 千恵子　田中 茂夫
小田 紗那子　谷井 順子
尾上 芙美子　玉置 麻弓
甲斐 純子　塚村 洋昭
加藤 正喜　塚本 哲三
金山 成奉　土田 陽子
㈱ターンオーバー 南井　直也　堂西 隆一
川嵜 宏成　堂前 フミ子
菊澤 公正　堂前 裕一
岸　武司　土岐 朱美
椢原 和三　徳山 泰市
久保田 裕美　豊坂 直人
源甲斐 隆博　長岡　續
合田 好男　中澤 新悟

団体・法人会員

西船場

江戸堀上振興町会
江戸堀北第２振興町会
江戸堀第２振興町会
金光教　玉水教会
株式会社ファインコンサルティング
公益社団法人アジア協会 アジア友の会
土佐１・東江振興町会
有限会社阪井ビル
土佐１・西振興町会
有限会社福田屋クリーニング

江戸堀

医療法人敬詢会　永田医院
江戸堀第１振興町会
江戸堀第３振興町会
エルベロワイヤル１６振興町会
株式会社アメニティやまぐち
京町堀第１振興町会
京町堀第２振興町会
千歳商事株式会社
土佐堀第２振興町会
土佐堀第３振興町会
春貴株式会社
フジ・アメニティサービス㈱マンション管理部
富士運送株式会社

靭

靭本町１丁目振興町会
靭本町３丁目振興町会

明治

大阪安全硝子株式会社
株式会社エバーグリーンインターナショナル
株式会社小野工務所
株式会社魚矢
株式会社サン・フレール
株式会社錢高組　大阪支社
株式会社平田タイル
共栄建装株式会社
グループホーム西本町
宗教法人　擔抬擔捲神社
ホームセンターコーナン西本町店
中央漁具株式会社

広教

第１セントラルハイツ振興町会
ももぞの泌尿器科クリニック

西六

株式会社阿波弥
株式会社カクダイ
中井産業株式会社

堀江

大阪府民共済生活協同組合
株式会社日比谷花壇　メモリアルハウス花堀江
株式会社山名
キタグチ印刷株式会社
ジオ北堀江振興町会
社会福祉法人智恩福祉会　堀江敬愛保育園
ソーク薬局
第１０振興町会
第１８振興町会（マンモス）

高台

アスク南堀江保育園
株式会社スギ薬局　南堀江店
株式会社大和家具
社会医療法人寿楽会　大野記念病院
社会福祉法人太陽福祉会　太陽南堀江保育園
宝船冷蔵株式会社
丸新産業株式会社
南堀江通一丁目町会
山本珈琲株式会社
有限会社　キョウシンホーム
好川産業株式会社

日吉

朝日プラザ南堀江管理組合
うえの整骨院
西道頓堀コーポ管理組合
日吉連合第5振興町会
和光運輸株式会社

千代崎

大洋製器工業株式会社
有限会社岡沢工業
有限会社ツインケミカル

本田

本田1丁目振興町会
本田２丁目振興町会

九条東

九条東第５振興町会
九条東第６振興町会

九条南

大代ゼンテックス株式会社
株式会社美交工業
境川電気工業株式会社
境川メディカルセンタービル有限会社エステートさくら
大鵬興業株式会社
プレサンス大阪ドーム前ファンタジア管理組合
隆和金属工業株式会社
匿名希望 １社

九条北

合川木材株式会社
医療法人佐々医院
九条南第１振興町会
境川振興町会

その他

西区薬剤師会　（順不同）

中澤 洋子　宮田　重
長田 三和子　宮田 伊佐夫
中硲 健雄　宮地 憲一
長門谷 博子　宮地 秀和
成尾 安弘　宗田 美弥子
西川 良子　森下 正男
野崎 住子　森谷 陸子
萩原　淳　森野邊 巌
花崎 敏郎　八木　健
花澤 雅司　山下 和永
林　都子　山城 八重子
林　光子　山田 髙弘
福井 眞弓　吉田 友久
藤田 千明　米田 伸一
松村 榮一　脇田 恭子
黛　鏡　和田 侑子

日吉

阿瀬 由美子　坂本 明男
石川 まゆみ　佐藤 信孔
石田 雅弘　品渡 中子
泉　英子　下鶴 サヨ子
稲家 すみ子　下鶴 信雄
鵜飼 芳子　庄田 銀子
浮田 順子　菅長 秀介
浦元　淳　瀬尾海運㈱
大井 秀和　積　純也
太田 吟子　荘野 謹爾
岡本 恭三　園田 義経
岡本 泰子　武田 孝雄
奥田　肇　谷口 由起子
奥野　坦　田渕 正博
奥村 英子　玉置 慧美
上吉川 節子　田宮 直樹
茅本 良平　辻　重行
嘉陽 宗宏　中治 貴代志
河津　勝　中山　守
岸本 長三　西浦 輝幸
葛目　睦　西田 武司
戀中 嘉一郎　橋本 英次
河野 豊一　服部 兼義
神谷 達夫　浜本 満治
酒井 勝利　原　俊幸
阪上 稔子　原 正太郎
原田 和夫　宮川 和子
平田 禮子　宮本　勇
福光 佐今　三好 朗信
藤岡 計江　元岡 重子
古川 玲子　門田 和子
堀内　進　山下 孝博
堀江個別教室 学塾　山下 祐二
牧　剛　渡邉 芳郎
正木 豊寿　山﨑 文子
増田　満　匿名希望 １０名
南田 武男

千代崎

青木　隆　島田 安啓
明田 泰則　城野　進
足立 忠江　新村 勝己
荒井 安子　末友 良紀
石井　修　鈴木 富栄
石原 宣夫　髙砂 幸夫
市村　旭　髙田 幸三郎
乾　醇子　髙田 充晤
上岡 裕和　髙田 精康
上地　実　髙橋 恒晴
内山 雅文　巽　久子
宇都宮 聡　伊達　透
大泉 雅春　田中　護
太田 常夫　塚原 成典
岡島 勝子　塚村 計二
岡田 慶子　殿下 三男
岡本 妙子　富岡 まさ子
小川 なつ代　豊田 弘子
奥野 三郎　永井 叶一
小田 エミ　永野 悦生
柿本 芳彦　永野 葉子
神山 嘉裕　永松 ひとみ
寒原 健二　西村　剛
祇園 沢子　畑　次郎
小泉 礼子　林　春男
小谷 愛之助　原　妙子
小谷 道雄　東松 齢子
酒井 艶子　府川 鶴江
佐々木 勝二　福里 長登
島田 和明　福本 秀夫
島田 輝子　藤井 美穂子
藤田 幸二　山崎 清子
藤高 文司　山田 直美
古川 優子　山西 照彦
古仲　敬　山村 芙美子
古仲 隆久　山脇 一廣
古仲 万代子　吉川 とも子
松野 章宏　吉川 雅偉
水本 佳奈　吉川 康夫
水本 徳子　吉原 力蔵
宮本 滝子　米原 茂範
村上 義治　吉田　勝
山口　博

本田

青木 正雄　寺嶋 和子
青山 スイノ　寺本 卓司
諌山 公明　徳井 ツナ子
泉　廣美　中村 恵利子
稲石 久子　中村 宣夫
稲石 保行　西村 千代子
岡野 正敏　西村 博士
小野 幸子　東根 泰司
小野 徹男　藤井 義男
隠崎 三枝子　藤川 清治
金山 忠司　松上 清孝
㈱コスモ興産　松本 裕美
川合 婦久江　南　忠雄
齋坂 博子　宮崎 保雄
坂井 和生　三好 秀幸
澤井 昌子　安田 雅昭
島田 笑子　山口　正
島谷 晏生　山本 朝則
清水 芳治　山本 和子
竹茂 初子　湯浅 秀雄
武田 壽美子　吉田 健治
田中 進治　匿名希望 3名
知名 扶士子

九条東

阿部 義弘　竹下 政稔
石川 憲司　田中 日出子
伊藤　弘　谷口 拓也
伊藤 英子　谷口 靖弘
伊藤 正紀　長江 章司
植田 伸也　永田 美晴
上西 康允　西本 壮一
宇山 武志　服部 妙子
大出 真一郎　原 順一郎
小野坂 恭子　福島 一彦
小野坂 哲　福島 富美子
鎌田 欣司　福本 眞理子
亀井 恵美子　藤川 輝江
来田 年明　堀　勝紀
北田　薫　松原 里依
北村 正英　三浦 京美
木下 正博　美好 満夫
黒田 政義　門田 邦介
桑原　力　安田 和志
小谷 幸一　籔内 継男
崎川 正和　吉田 幸蔵
佐藤 裕英　吉野 仁子
杉村 幹夫　匿名希望 ２名
清家 幸雄

九条南

合川　清　草野 利治
吾妻 康史　小瀬 咲那子
井川 さとみ　坂野 芳恵
石川 新二郎　髙橋 全佑
井上 哲夫　中国料理 唐朝
ウェル浪花 桑原　辻　辰夫
岡田 三佐枝　土居 義覃
小川 キワ子　中西　敬
奥井 貴二　仲野 誠一
加賀山 守　七滝 能彰
加藤 靖之　成田 末徳
㈱オツジ　仁熊　茂
㈱竹村製作所　仁熊 育代
カルナ薬局 池内 亜希　仁熊 真也
川端 幸夫　仁熊 良一
草野 スナヲ　西　敏行
原　幸次　飯道 利幸
平瀬 健一郎　森田 隆人
平野 雅裕　森田 友希子
廣畑 きみ　森脇 秀子
廣畑 章子　山崎 清一
フカヤ産業㈱　山田 悦弘
松浦　輝　山中 祥司
松浦 和子　山本 篤子
マツダオートザム境川　吉川 隆司
萬代 一美　吉川 てる子
萬代 文男　㈱北島商店
光山 鶴吉　㈱村井製作所
宮﨑 健二　匿名希望 １０名
村井 義和

九条北

相原 美和　小河 雅弘
赤崎 武治　加藤 愛子
秋永 尚宏　金村 久子
足立　渡　川合　惇
足立 敦子　岸本 加依
足立 千重子　岸本 哲司
足立 夏穂　北村 典子
足立 雅也　木村 好孝
足立 義昭　工藤 邦夫
油野 治郎　黒木 紀和
有井　明　小西　實
生島 一夫　小林　誠
生島 美智子　小林 裕子
生野 一夫　斉藤 和美
石井 信子　宿坊 登代子
礒淵　勉　七理 政一
伊藤 テイ子　清水　平
岩尾 元治　菅田 雄嗣
江谷 八代子　曽我 美枝
江戸　実　泰井 健次
大島 省吾　髙野 靖夫
大音 政司　武田 義之
大伴 洋子　田中 鈴子
岡　文章　田中 幸子
岡本 知子　谷元 明光
岡本 光弘　土井 勝子
小河　進　土肥 孝彌
小河 春美　土井 三知男
豊島 公敬　森田　勲
豊島 末一　山内　豊
仲　高和　山中 孝子
仲　一枝　山中 雅弘
永井　博　山中 幸江
永原 正義　山本 絹代
長谷川 さよ子　山本 光男
長谷川 禎章　山脇 賢一
疋津 征四郎　吉田 恵津子
福島 秀晃　吉原 照彦
藤田 浩司　善元 祥子
藤村 千恵子　米田 裕美
別宮 慎太郎　領木 満智
前田 碩亮　和田 充代
前堀 恵美子　和田 利章
松田 和彦　渡辺 真悟
松田 千栄子　渡り 忠武
松本 日出夫　㈱高田屋
美浦 基二　渡邊 弘彦
村上　亨　匿名希望 9名
百　昇之

その他

西区歯科医師会会長 福原英洋
西区身体障害者団体協議会会長 宮脇 淳（故）
西区母と子の共励会会長 藤田理絵
山田 勝也
吉田 祐一郎
西区青少年福祉委員連絡協議会相談役 百 昇之

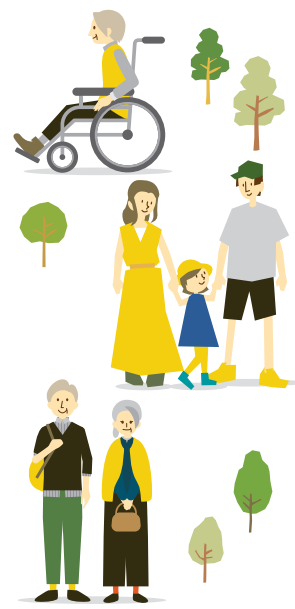

令和7年 家族介護支援事業

講座 介護施設の選び方

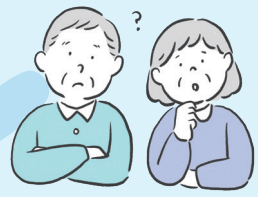

参加無料

介護施設にはどんな種類があるのか？入所条件や費用はどのくらいかかるのか？施設費用以外にどんな費用がかかるのか？など、介護施設の選び方について1回目は講座、2回目は施設見学を行います。ご家族やご自身の将来のためなど介護施設に関する疑問について知ってもらう機会となります。ご参加お待ちしております。

第1回 令和7年10月24日(金)
午後1時30分～3時
講師：株式会社鎌倉新書 いい介護 地域密着 シニアサポート推進室 内田 征吾氏
定員 30名

第2回 令和7年10月29日(水)
午後1時30分～3時30分
施設見学(区内の介護施設を予定しています)
＊第２回のみの参加は不可
＊見学先は希望に沿えない場合があります。
＊見学先施設は、ちらしをご参照ください。
定員 24名

場　所：西区社会福祉協議会 第1会議室
対　象：西区在住・在勤の方
申　込：令和7年9月1日(月)～令和7年9月30日(金)17時まで
先着順　来所・電話・FAXにてお申込みください
問合せ：西区地域包括支援センター
TEL:06-6539-8075　FAX:06-6539-8073

第14回 認知症講演会 開催について

参加無料
先着200名
事前申込み制

団塊の世代が75歳以上となる2025年、65歳以上の5人に1人が認知症になると言われている時代です。
認知症への気づきは？その時の家族の気持ちは？終わりの見えない介護をどのようにしていくのかなど、認知症の母を介護している家族の立場からご講演いただきます。
詳細については、西区社会福祉協議会HPや公式インスタグラムでもご確認いただけます。
たくさんの方々のご参加をお待ちしております！！

◀申込みはこちらから

令和7年 9月27日(土) 午後2時～4時

講演会 講師 フリーアナウンサー　岩佐　まり 氏
大阪府出身。ケーブルテレビやネットチャンネルの司会を務める。認知症を患った母親を20年間介護中。また、母の介護と育児を両立しているダブルケアラーとして、企業、介護、医療の専門職など向けに講演活動をされるなど多方面で活動されています。

場　所：ハウスビルシステム西区民センター
申込み：西区地域包括支援センター・各地域会館等に設置している「申込書(ちらし)」に必要事項をご記入の上、下記まで郵送、FAXまたはご持参ください。
申込書の記入が難しい場合は電話で受け付けます。
申込み・問合せ先：西区地域包括支援センター　TEL:06-6539-8075 FAX:06-6539-8073

オレンジパートナー企業になりませんか？

オレンジパートナー企業とは、認知症の人にやさしい取り組み(見守りや声かけ、対応への配慮、相談窓口との連携など)をしている企業や団体のことです。
大阪市では、認知症の人が住み慣れた地域で安心して暮らし続けることができる社会の実現をめざし、「オレンジパートナー」制度を設けています。オレンジパートナー企業への登録をお待ちしております。

オレンジパートナーの登録・ご相談：
西区オレンジチーム TEL：06-6539-8248 まで

認知症サポーター 養成講座

「認知症サポーター」は、認知症について正しく理解し、認知症の方やその家族を温かく見守る応援者です。ぜひ、認知症サポーター養成講座を受講して、あなたも認知症サポーターになりませんか。

参加無料
先着15名
申込締切 8月22日(金)

認知症supporter caravan

令和7年 8月29日(金)
午前10時30分～正午

認知症について基礎的な内容を学びます
①認知症サポーターとは
②認知症のタイプ別症状
③認知症の治療・予防・本人の気持ち
④認知症の方の対応

受講された方には、修了証(カード)をお渡しします。

場所：西区社会福祉協議会　第1会議室
対象：西区在住、在勤、在学の方
申込み・問合せ先：西区社会福祉協議会　TEL：06-6539-8075
共催：西区キャラバン・メイト連絡会、西区オレンジチーム

認知症サポーター養成講座の出張開催も可能です。職場、学校、ボランティア団体など(西区内のみ)で開催しませんか？お気軽にご相談ください！

令和7年度 第1回

大阪市認知症サポーター ステップアップ研修

令和7年 9月18日(木)
午後1時～5時 (受付午後0時30分～)

参加無料
申込締切 9月16日(火)

場　所：西区区社会福祉協議会　第１会議室
対　象：①②とも満たしている方
①大阪市内在住・在勤の認知症サポーター養成講座修了者
②認知症の方やその家族を地域の人と共に支えあえる取組み(ち～むオレンジサポーター)として活動できる方。
申込み：電話・来所にてお申し込みください。
申込み・問合せ先：西区地域包括支援センター(西区オレンジチーム)
TEL：06-6539-8248

選択型運動教室 体験デー

令和7年8月19日(火)
午前10時～11時30分

参加無料
先着20名

介護予防教室(選択型通所サービス)とは…

短期間で集中して、体力・筋力低下の予防や不安定な動きの改善、身体機能の維持・向上を図る等のトレーニングを行う介護保険サービスの1つです。

週1回90分・合計14回まで利用ができ、1回あたり474円(介護保険1割負担の場合)の利用料がかかります。機能訓練指導員によるその方の状態にあった個別指導が受けれます！

対象:事業対象者(チェックリスト該当者)・要支援1・2の方

場所:西区社会福祉協議会　第1会議室
対象:大阪市内在住の65歳以上の方
申込み・問合せ先:西区社会福祉協議会　介護予防担当
TEL:06-6539-8075

※運動教室の通常開催は月曜日の午前中のみとなります。
体験デーへの参加が難しい方は月曜日に教室体験も随時受付しております。(事前予約制)

らくてん西寄席

落語愛好家の皆さんによる寄席です。
健康と長寿は、笑いから。たくさん笑って長生きしましょう。

令和7年8月2日(土) 午後2時開演

参加無料
先着30名

ただいま受付中
午前10時～午後5時まで
(日曜・祝日を除く)
※電話または来館申込み
本人に限ります

場所:西区老人福祉センター 1階ホール
対象:市内在住の60歳以上の方
出演:「らくてん会」の皆さん　持ち物:水分補給の飲み物
申込み・問合せ先:西区老人福祉センター　西区本田3-7-2
TEL:06-6582-9552

地域診断「高台(たかきや)地域を知ろう！」開催から「らくがき消し隊」「おそうじ隊」の取り組みへ

高台地域で「高台地域を知ろう！」と題して、地域住民や地域の企業、事業所等が集い、全3回延べ101人が参加し、それぞれが地域について感じていることを楽しく熱く語り合いました。半数以上の方が全3回とも参加され、満足度92%とのうれしい結果になりました。

「さまざまな世代が交流できる機会があればいいな」との意見があると、さっそく参加されていた保育園がふれあい喫茶に園児を連れて訪問し交流を実現しました。

参加者からは「地域について知る機会になり、『一人じゃない』という思いを持つことができて、とてもよかった」「企業、病院、薬局、保育園など、この地域でのつながりの強さ、可能性を感じることができた」「このような会を続けてほしい」等の感想がありました。

そして「熱い思いが冷めないうちに」「大阪・関西万博に訪れる観光客にもきれいな街を見てもらいたい」との意見から、万博開催前日の4月12日(土)に「らくがき消し隊」「おそうじ隊」を同時開催することになりました。

意見の一例

良いところ
- 地域活動者の連携が取れている
- 若い人が多く街に活気がある
- 公園が多く大病院や医療機関が充実している

気になっているところ
- 災害時にこどもや高齢者は大通りを渡って避難所に来ることができるか
- 吸い殻やごみが多い
- オートロックマンションは支援者が入りにくい

高台地域を知ろう！

おそうじ隊

らくがき消し隊

らくがき消し隊～自分たちの地域を自分たちできれいにしよう～

「らくがき消し隊」「おそうじ隊」には、地域住民や医療関係者など40人を超える方々が参加され、たわしや消去材で電柱等公共物の落書きを消しました。当日の作業用ウエスは、使わなくなったTシャツや古タオルを事前募集したところ、一日では使い切れないほどたくさん集まり、「皆で協力しよう」という意識の高さを感じられました。

参加者からは「みんなで一緒に地域を歩くと、いつもと違った景色が見えた」「他の地域でも取り組んでほしいおススメの活動です！」などの感想がありました。

「こどもたちにも参加してほしい」との意見がありましたが、移動距離や交通量を考慮し、今回は公園でこども向けの「おそうじ隊」を同時開催しました。楽しく取り組めるよう、一般社団法人嗚呼A-yan!!日本をアートで盛り上げる団にご協力いただき、おそうじ刀を使ってごみを拾い、その後は、遊びに来ていた保育園児さんたちも一緒に、きれいになった公園で大縄跳びなどを楽しみました。

これらの取り組みを通して“さまざまな立場の人が語り合う場”の大切さを改めて感じる機会になりました。

次回 高台地域らくがき消しは11月頃を予定

社会福祉法人 大阪市西区社会福祉協議会
令和7年度 事業計画

「令和7年度事業計画と予算」が西区社会福祉協議会理事会(3月7日)・評議員会(3月26日)において承認されました。西区社会福祉協議会では、誰もが安心して暮らせるまちづくりを目指し、本年度もさまざまな地域福祉事業を推進します。

基本方針

本会が運営・受託する地域支援部門、地域包括支援センター、認知症初期集中支援推進事業、見守り相談室、生活支援体制整備事業、介護予防事業など各部門が一体的に連携し、総合相談に応じ、関係機関と連絡調整を行う体制作りを行い、地域の持つ力と本会や行政が協力して安心して暮らせる西区にしてまいります。

「支え手側」「受け手側」に分かれるのではなく、地域住民が役割を持ち、自分らしく活躍できる「地域共生社会」を実現するため公的な福祉サービスと協働してまいります。

重点事業

1. 地域活動への支援、情報発信、包括的な見守り体制の整備
2. 地域包括ケアシステムの推進
3. 子ども・子育て世代への関わり

収　入	(単位:千円)
会員会費	3,000
寄付金収入	1,600
経常経費補助金収入	300
事業交付金収入	45,499
助成金収入	1,680
受託金収入	196,409
事業収入	136
介護保険事業収入	43,839
受取利息配当金収入	1,002
その他の収入	135
合　計	293,600

支　出	(単位:千円)
法人運営事業	7,098
区地域福祉活動支援事業	45,343
共同募金分配金事業	300
地域福祉推進基金事業	1,000
要援護者の見守りネットワーク事業	12,566
善意銀行事業	1,742
あんしんさぽーと事業	400
地域包括支援センター事業	73,430
介護予防事業	3,902
通所介護事業	0
新介護予防支援事業	37,644
老人福祉センター事業	18,198
子育て活動支援事業	34,477
生活福祉資金貸付事業	7,569
生活困窮者自立相談支援事業	0
認知症初期集中支援推進事業	13,193
生活支援体制整備事業	9,141
コミュニティ育成事業	8,940
その他事業	12,870
繰越金	5,787
合　計	293,600

第19回 そよかぜまつりを開催します

令和7年11月29日(土)
午前11時～午後3時

入場無料

舞台発表、模擬店、物販を行う予定です。ぜひご参加ください！
※詳細は、西区社会福祉協議会ホームページやチラシをご覧ください。

11月28日(金)、29日(土)
設営・片付けボランティアを募集しています

場　所:ハウスビルシステム西区民センター(北堀江4-2-7)
主　催:西区障がい者・児ネットワーク「そよかぜ」
問合せ:西区社会福祉協議会(06-6539-8075)

みんなが一緒に安心して暮らせるまちづくりに役立つ

赤い羽根共同募金
～西地区募金会だより～

赤い羽根共同募金は、子どもから高齢者、障がいをお持ちの方などすべての方が安心して暮らせるまちづくりを目指し、みなさまがお住いの地域においてさまざまな社会福祉活動などに活用されています。

ご報告とお知らせ

令和６年10月から12月に実施した「赤い羽根共同募金」では、2,498,692円のご寄付をいただきました。ご協力をいただきありがとうございました。

また、募金額に応じて決められた配分金を、審査委員会を経て区内で実施する住民福祉活動などを開催する団体への助成を行う計画で、募集要項などは西区社会福祉協議会のホームページに掲載しています。

お願い

記念バッジイメージ

令和7年度赤い羽根共同募金を10月1日～12月31日の期間に実施する予定です。地域・学校・会社などを通じてご案内をさせていただきます。西区社会福祉協議会の窓口や西区役所には募金箱を設置します。また、年度ごとにデザインが変わる記念バッジもバッジ募金として1個500円でご用意させていただく予定です。どうぞみなさまのご協力をお願いします。

善意銀行だより

令和6年12月から令和7年5月31日までに下記の方々から善意の預託をいただきました。
預託いただいた金品・物品は、福祉活動支援・福祉団体援助に活用させていただきます。

ご協力ありがとうございます

アスンシオン	エリック様
アスンシオン	章代様
岡田光正	様
大阪市西部地区郵便局長会	様
卓球ひろば	様
(社福)みやびソフィア南堀江保育園	
堂前裕一	様
福田公子	様
(一社)令和晶の会ほりえこども食堂	
匿名4名	様

(順不同)

社会福祉法人 大阪市西区社会福祉協議会

住　所　大阪市西区新町4丁目5番14号　西区役所合同庁舎6階
電　話　06-6539-8075
ＦＡＸ　06-6539-8073
Eメール　nishishakyo@piano.ocn.ne.jp
窓口開所時間　【月～金】午前9時～午後7時
【　土　】午前9時～午後5時30分
休館日　日・祝・年末年始(12月29日～1月3日)

ホームページ
https://nishi-fukushi.or.jp/
HP　OSAKANISHIKUSHAKYO Instagram